Ko dvigneš me

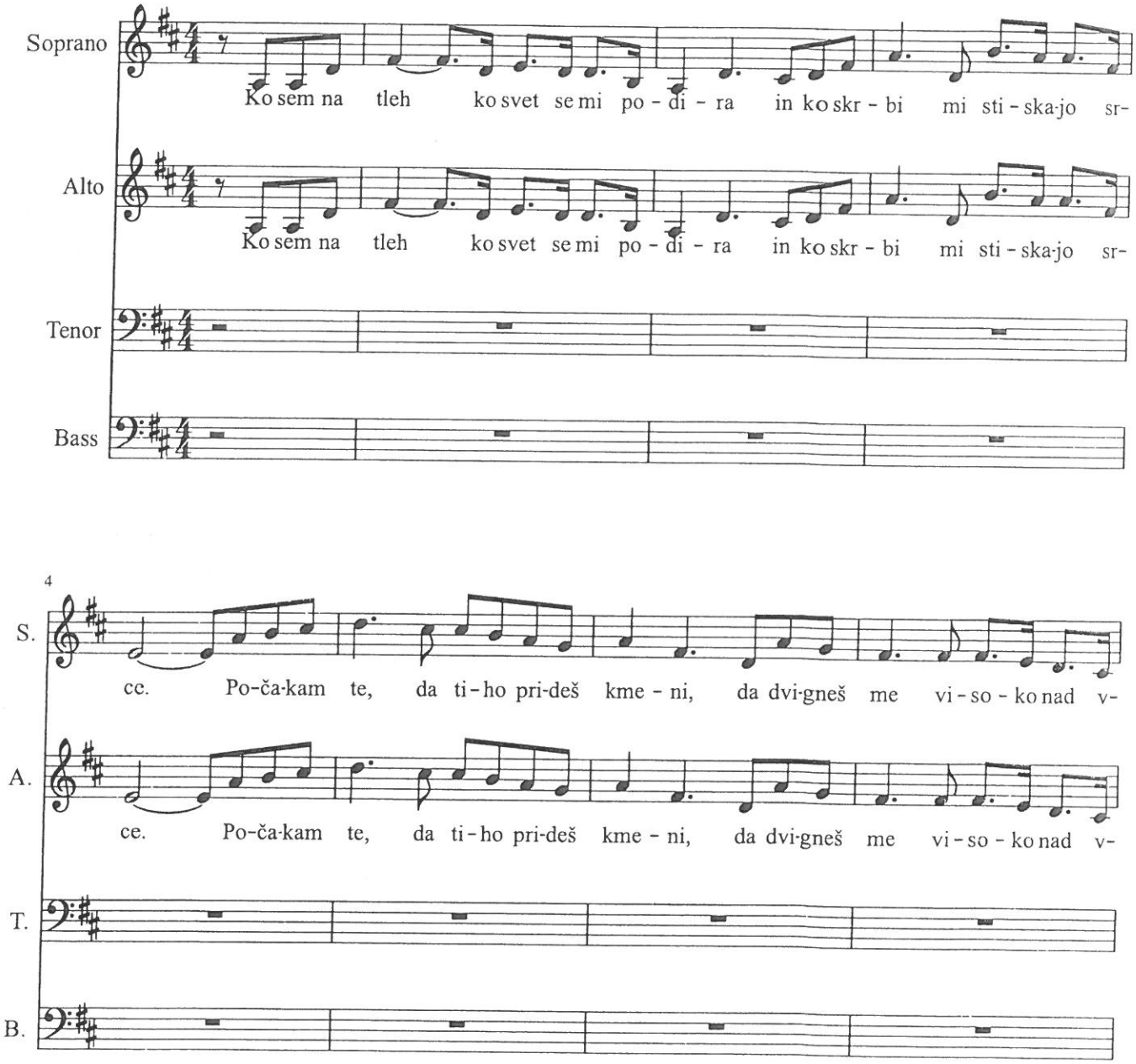

Lidija Bračun

107.

8

S. se. *REF.:* Ko dvig-neš me, sem kralj na vr-hu go - re. Ko dvig-neš me, vi-har-jem se sme-

A. se. *REF.:* Ko dvig-neš me, sem kralj na vr-hu go - re. Ko dvig-neš me, vi-har-jem se sme-

T.

B.

12

S. jim. Ču-tim moč, ko na-te se na - slo - nim. Ko dvig-neš me, sem več kot si že - lim.

A. jim. Ču-tim moč, ko na-te se na - slo - nim. Ko dvig-neš me, sem več kot si že - lim.

T.

B.

17

Violine

S. Ko dvi-gneš me, sem kralj na vr - hu go - re. Ko dvig-neš

A. Ko dvi-gneš me, sem kralj na vr - hu go - re. Ko dvig-neš

T. Ko dvi-gneš me, sem kralj na vr - hu go - re. Ko dvig-neš

B. Ko dvi-gneš me, sem kralj na vr - hu go - re. Ko dvig-neš

21

S. me, vi - har-jem se sme - jim, se sme-jim. Ču - tim moč, ko na - te se na -

A. me, vi - har-jem se sme - jim. Ču - tim moč, ko na - te se na -

T. me, vi - har-jem se sme - jim. Ču - tim moč, ko na - te se na -

B. me, vi - har-jem se sme - jim. Ču - tim moč, ko na - te se na -

107.

24

S. slo - nim. Ko dvig-neš me, sem več kot si že - lim. *REF.:* Ko dvig-neš

A. slo - nim. Ko dvig-neš me, sem več kot si že - lim. Ko dvig-neš

T. slo - nim. Ko dvig-neš me, sem več kot si že - lim. Ko dvig-neš

B. slo - nim. Ko dvig-neš me, sem več kot si že - lim. Ko dvi-gneš

28

S. me, sem kralj na vr - hu go - re. Ko dvig-neš me, vi - har-jem se sme-

A. me, sem kralj na vr - hu go - re. Ko dvig-neš me, vi - har-jem se sme-

T. me, sem kralj vrh go - re. Dvig - neš me se sme -

B. me, sem kralj vrh go - re. Dvig - neš me se sme

31

S. jim. Ču-tim moč, ko na-te se na - slo - nim. Ko dvig-neš me, sem več kot si že-

A. jim. moč ko na-te se na - slo - nim. Ko dvig-neš me, sem več kot si

T. jim. moč ko se na - slo - ni - m Ko dvig-neš me sem več kot si že-

ZAKLJUČEK

B. jim. moč ko se na - slo - nim. Ko dvig-neš me sem več kot si že-

35

S. lim.

A. lim.

T. lim.

B. lim.